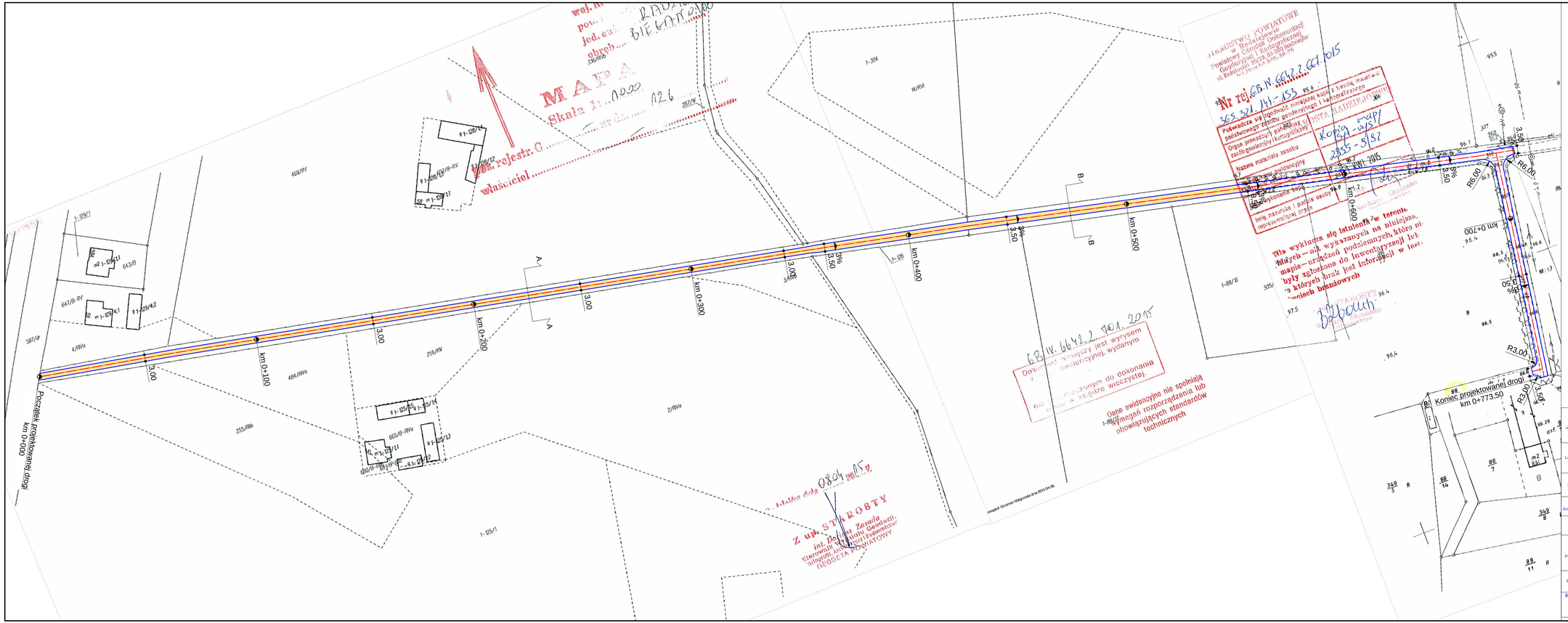

LEGENDA:

- Krawędź jezdni
- Oś jezdni
- Nawierzchnia jezdni

Nazwa inwestycji:	Przebudowa drogi dojazdowej w Bieganowie
Lokalizacja:	Województwo kujawsko - pomorskie, powiat radziejowski, gmina Radziejów, miejscowość Bieganowo
Inwestor:	Gmina Radziejów
Stadium dokumentacji:	Projekt budowlano - wykonawczy
Nazwa arkusza:	Plan sytuacyjny
Biuro projektowe:	Usługi Drogowe Sergiusz Makowski ul. Kaliska 87a 87-800 Włocławek kor.: ul. Kaliska 63/63 87-800 Włocławek tel. 785 46 12 73 e-mail.: uslugi.drogowe@gmail.com www.facebook.com/uslugi.drogowe
Projekt:	mgr inż. Sergiusz Makowski uprawnienia budowlane w KUP/0134/POOD/12 do projektowania i kierowania robotami budowlanymi bez ograniczeń w specjalności drogowej
Podpis:	
Branża: DROGOWA	Skala: 1:1000 / Data: 07.04.2015 r. / Nr arkusza: 2